

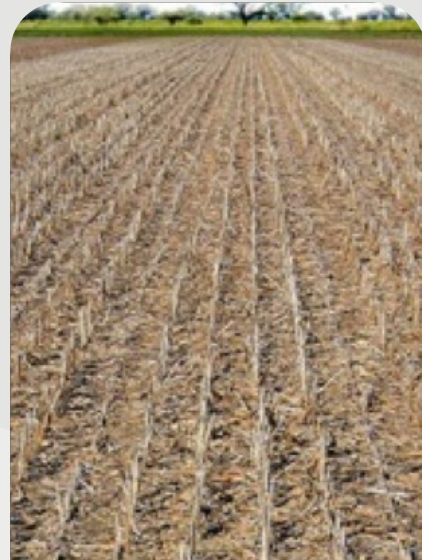

## ESTADOS FENOLÓGICOS



BARBECHO QUÍMICO



SIEMBRA

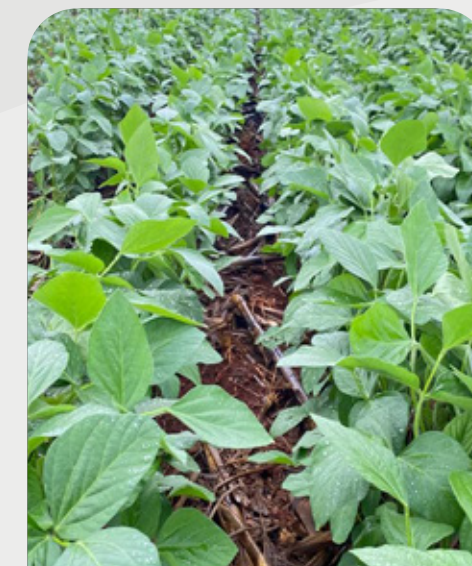

ESTADO VEGETATIVO

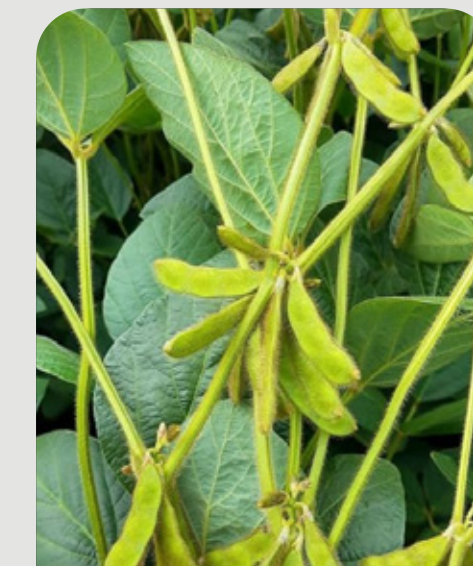

ESTADO REPRODUCTIVO



MITIGADOR DE FITOTOXICIDAD

**3 L/ha**  
(aplicar desde 30 días antes de la siembra junto con herbicidas)



TRATAMIENTOS DE SEMILLAS

**300 cc/100 kg de semillas**  
(junto con terapéuticos e inoculantes)



BIOESTIMULANTE ANTIESTRÉS

**1 - 2 L/ha**  
(con herbicidas e insecticidas)

**1 - 2 L/ha**  
(con fungicidas e insecticidas)



ACEITE NATURAL DE USO AGRÍCOLA

**0,5 - 1%**  
(aplicar junto con herbicidas)

**0,5 - 1%**  
(con herbicidas e insecticidas)

**0,5 - 1%**  
(con fungicidas e insecticidas)

## PROGRAMA SOJA-MANÍ

